

Dokumentation

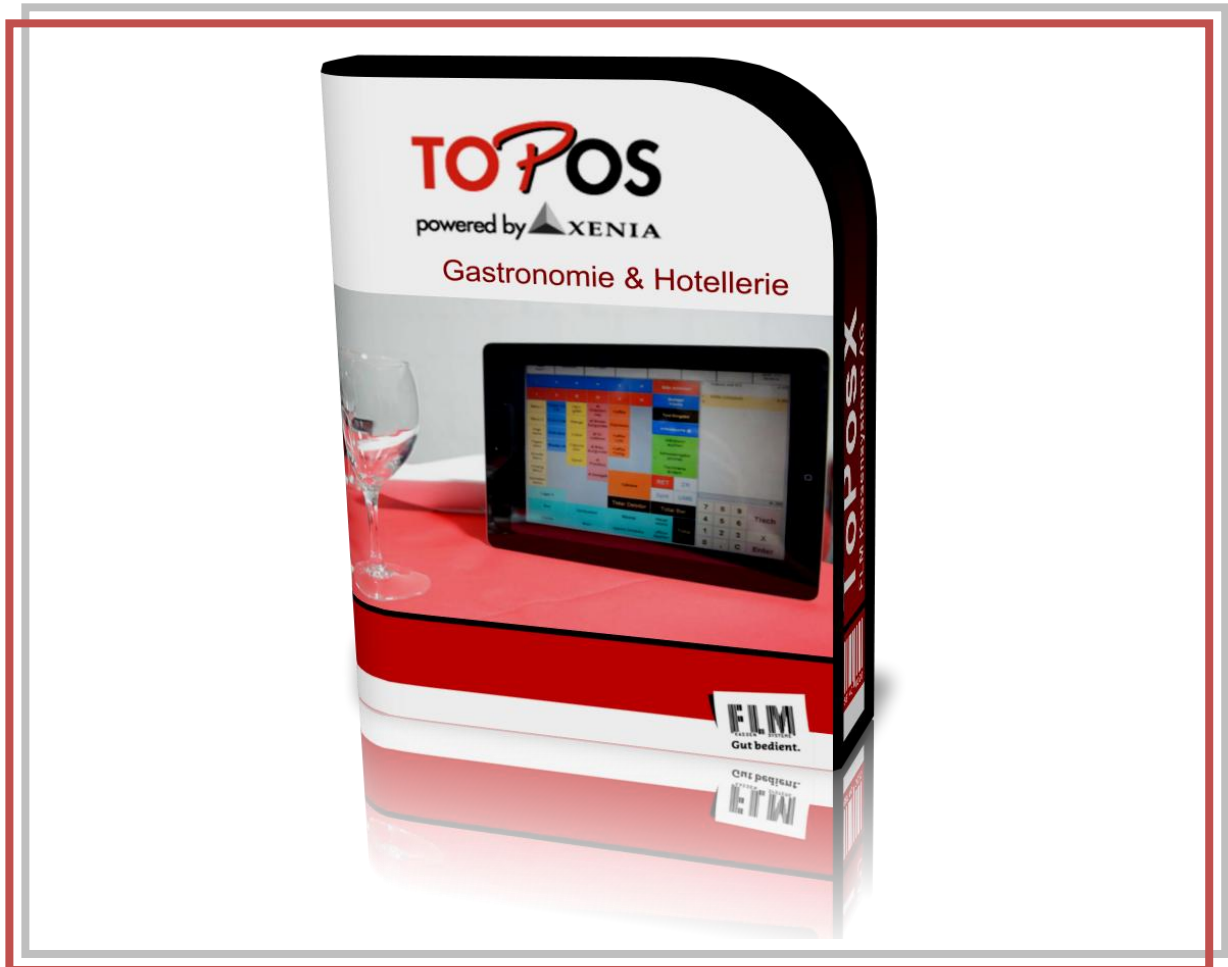

TOPOS
powered by **XENIA**



Software Topos Xenia

Gastronomie-System das auf die Bedürfnisse der unterschiedlichsten Betriebstypen angepasst werden kann.

Leistungen im Basispaket

- Unbegrenzte Anzahl von Artikelnummern, Artikelgruppen, Hauptgruppen sowie von Varianten, Text- und Preisinformationen (prozentual und absolut)
- 5 Preisebenen pro Artikel, nach Uhrzeit einstellbar
- Alle Auswertungen einstellbar nach Datum, Uhrzeit, Bediener-Nr., Artikel-Nr. usw.
- Zahlreiche Auswertungen durch den Einsatz des Report-Generators „Crystal-Reports“
- Das System stellt sich automatisch zu einer voreingestellten Uhrzeit auf den nächsten Tag um; alle Zahlen/Auswertungen sind dank Datenbanktechnologie jederzeit verfügbar
- Frei gestaltbare Touch Ebenen
- Elektronisches Journal zur Aufzeichnung aller Vorgänge
- Zahlvorgang mit gemischten Zahlarten und/oder Währungen (auch Kombination)
- Währungsumrechnung
- Restgeldberechnung in Landeswährung bei Bezahlung mit Fremdwährung
- Rechnungswiederaufruf
- Nachträgliche Zahlart- und/oder Währungsumbuchung
- Abfrage für einzelne Artikel in Verbindung mit automatischer Abbuchung (gezielter Verkauf von Restbeständen)
- Ausdruck einer Verbrauchsliste am Bondrucker, aufgeteilt nach Artikelgruppen

Lizenzpflichtige Module

- Kundenverwaltung
- Lagerverwaltung
- Kartenverwaltung mit Transponderkarte oder Direkteingabe
- Personalanmeldung und Abmeldung (Zeiterfassung)
- Gutscheinverwaltung

Hardware Kassen

NCR Orderman Columbus 800

Es gibt die Möglichkeit von stationären Kassen, lüfterlos, ohne bewegliche Teile, die durch einen versiegelten Touchscreen spritzgeschützt sind. Wie z.B. die Orderman Columbus 800



AURES Sango und AURES Yuno



Im Gegensatz zu anderen EPOS-Terminals auf dem Markt ruht die Sango nicht auf einem Untergestell, einem Sockel oder einer Konsole, sondern scheint zu schweben und schafft dadurch wertvollen Platz, der gewöhnlich von der Rechneinheit in Anspruch genommen würde.

Ihre standfeste und besonders robuste Basis aus Metall (natürliche Verlängerung des schlanken und designstarken Arms) wirkt wärmeableitend.



NCR Orderman 7



Als Erweiterung der Kasse, oder als eigenständige, mobile Kassen drängen sich die Orderman Handhelds auf. Das Orderman Funkboniersystem macht jeden Gastronomiebetrieb schneller, effizienter und profitabler. Was bedeutet, Sie haben mehr Zeit für Ihre Gäste

Der Orderman Gürteldrucker komplettiert das System. Die Gastquittung kann direkt am Tisch abgerufen und via Bluetooth am Gürteldrucker erstellt werden.



Damit Sie ohne Netzwerkanschluss die Vorteile eines Handhelds nutzen können, hat Orderman eine Funkdruckstation entwickelt. Damit installieren Sie einen seriellen Drucker, stellen diesen am gewünschten Ort auf und drucken an jedem beliebigen Standort via Funk!

Hardware Drucker



Cleverer Küchendrucker – Epson TM-U220

Der kompakte Nadeldrucker wurde eigens für die strapaziösen Bedingungen in Restaurant-/Grossküchen konzipiert. Der Papierschneider schneidet den Bon nicht ganz ab - dieses Feature bietet den Vorteil, dass die Bons immer chronologisch zur Verfügung stehen. Der TM-U220 verfügt über ein zweifarbiges Farbband, das den 2-Farbdruck in rot und schwarz ermöglicht.

Hybrid Drucker – Epson TM-H6000

2 Drucker in einem Gehäuse. Auf der Gastquittung drucken wir das Logo Ihres Betriebes auf - ein wahrer Werbeträger Ihres Hauses. Für Quittungen auf vorgedruckten Formularen, natürlich auch mit Durchschlag, wird der zweite Drucker im Gehäuse angesteuert.



Thermo Bon-/Rechnungsdrucker - Epson TM-T88

Hohe Druckgeschwindigkeit und enorme Zuverlässigkeit. Durch das Einfügen Ihres graphischen Logos wird die Quittung zu einem, auch hohen Ansprüchen, genügenden Beleg.

Hardware Tablets

Im stationären oder mobilen Einsatz



Apple iPad

Die iPad und iPad-Mini werden via Remote Desktop mit dem Server verbunden. Sie bilden das Kassensbild 1:1 ab und kommunizieren per WLAN. Für die iPad-Mini gibt es Gürteltaschen, welche es erlauben, das Gerät auf sich zu tragen und die Gastbestellungen direkt am Tisch aufzunehmen.

Android Tablets

Über die Xenia-App können Sie Android-Tablets mit Ihrer Kassendatenbank verbinden. Nutzen Sie auch hier die Gerätegrösse, welche Ihre Bedürfnisse am besten unterstützt. Die 7" Geräte eignen sich für den mobilen Einsatz mit Gürteltaschen, die 10" Tablets eignen sich für den mobilen Einsatz an verschiedenen Kassenstandorten.



Kennen Sie die Handzettel, welche vom Housekeeping der Rezeption zur Erfassung von Minibar-Konsumationen übergeben werden? Auch hier können Sie direkt am Tablet die Produkte erfassen, welche in der Minibar aufgefüllt werden müssen, und belasten diesen Verbrauch ohne Umwege der Gastrechnung.

Xenia Tischplan



Durch Berühren des entsprechenden Tisches werden diese geöffnet. **Grüne** Tische sind noch ohne Buchungen. **Rote** Tische sind bereits vom angemeldeten Kellner belegt. **Graue** Tische sind von anderen Kellnern belegt und zur Eingabe gesperrt.

Über den Tischplan kann man, optisch unterstützt, Gäste vom einen zum anderen Tisch umbuchen. Einzelne Konsumationen können über die Splitfunktion zwischen den Tischen bewegt werden, Rechnungen von zwei Tischen zusammengeführt oder natürlich auch umgekehrt, auf zwei Tische verteilt werden.

Xenia Buchungsmaske

Die Buchungsmaske besteht grundsätzlich aus drei Teilen. Den Artikel-tasten, den Ebenentasten und dem Buchungs-fenster.

Die Artikel-tasten können frei auf den Ebenen platziert werden. Es besteht die Möglichkeit, einen Artikel auf mehreren Ebenen anzulegen, damit das Buchen schnell und übersichtlich erfolgen kann.

Die Ebenentasten dienen zum Umschalten von einer Artikel-ebene zur nächsten. Durch das Platzieren dieser Tasten auf allen Oberflächen, kann aus allen Seiten auf die gewünschte nächste Ebene gewechselt werden.

							Kellner: 1	T: 1/0		
							Erika			
							1 Döle 75 cl	31,00		
							1 Pinot 75cl	34,00		
							1 Eps. Rot 75c	38,00		
							1 C.d'att rou 7	39,00		
							1 Herzgott Pana	3,50		
							2 Kuebel. Lag. 4,80	9,60		

							151,60			
							7	8	9	Tisch
							4	5	6	
							1	2	3	X
							0	,	C	Enter

							BITTE SCHICKEN	
Menü 1	Menü 1 klein	Kaffee crème	Herrgöttli Braug	Herrgöttli Lager	Herrgött Panache	Bellage Küche		
Menü 2	Menü 2 klein	Kaffe nature	Tulpe Braug	Tulpe Lager	Tulpe Panache	Bellage Getränke		
Menü 3		Express crème	Stange Braug	Stange Lager	Kübel Panache 3dl	Andre Aenderung		
Tages-teller 4		Express dop	Lager hell Flasche	Kübel Lager 3dl	Kübel Panache 5dl	Kunden Adresse		
Tages-teller 5		Kaffee Cr.Glas	Pony	Kübel Lager 5dl	Stange Panache			
Tages-teller 6			Min. offen 2dl			BON	CHECK	
			Min. offen 3dl			II Drucken	Zellen Storno	
Fbrot m.Salam	Fbrot Schinken		Min. offen 5dl			III Drucken	Split	
						Total Bar	UMB	
Küche	Pizza	offene Weine	CH Weine	Ausland Weine	Bier		ZR	
Mineral Jus	Kaffee	TeeOvo Milch	Spirit/Aperos	Hotel	Sparten	Total		

Im Buchungs-fenster werden alle gebuchten Artikel aufgelistet. Diese können im Bedarfsfall, bevor die Registrierung abgeschlossen ist, durch eine einfache Berührung wieder annulliert werden. Eine spätere Korrektur ist nur mit der entsprechenden Autorisierung möglich.

Xenia Backoffice

Karte Positionen verwalten [1]						
Artikel	Bezeichnung	Vk	Vk 1	Vk 2	Vk3	Vk4
1	Susmost	SFr. 1.90	SFr. 1.90	SFr. 2.00	SFr. 1.00	SFr. 0.00
2	Nestea	SFr. 3.20	SFr. 3.20	SFr. 3.00	SFr. 2.00	SFr. 0.00
3	Sandwich	SFr. 2.70	SFr. 2.70	SFr. 4.00	SFr. 3.00	SFr. 0.00
4	Birchermuesli	SFr. 1.90	SFr. 1.90	SFr. 5.00	SFr. 3.00	SFr. 0.00
5	Cake	SFr. 1.90	SFr. 1.90	SFr. 6.00	SFr. 6.00	SFr. 0.00
6	Bodyguard	SFr. 3.50	SFr. 3.50	SFr. 9.00	SFr. 5.00	SFr. 0.00
7	Eplinger	SFr. 2.50	SFr. 2.50	SFr. 8.00	SFr. 4.00	SFr. 0.00
8	Rivella	SFr. 2.50	SFr. 2.50	SFr. 7.00	SFr. 41.00	SFr. 0.00
9	Pepita	SFr. 2.50	SFr. 2.50	SFr. 2.00	SFr. 23.00	SFr. 0.00
10	Coca Cola	SFr. 2.50	SFr. 2.50	SFr. 1.00	SFr. 3.00	SFr. 0.00
16	Postkarten	SFr. 0.80	SFr. 0.80	SFr. 2.00	SFr. 6.00	SFr. 0.00
17	Vicks Zitronen Bonbon	SFr. 2.50	SFr. 2.50	SFr. 5.00	SFr. 5.00	SFr. 0.00
18	Ricola Krauterzucker	SFr. 2.70	SFr. 2.70	SFr. 4.00	SFr. 4.00	SFr. 0.00
19	Pom-Chips Nature	SFr. 1.60	SFr. 1.60	SFr. 5.00	SFr. 2.00	SFr. 0.00
20	Pom-Chips Paprika	SFr. 1.60	SFr. 1.60	SFr. 5.00	SFr. 3.00	SFr. 0.00
21	Snickers	SFr. 1.30	SFr. 1.30	SFr. 4.00	SFr. 6.00	SFr. 0.00
22	Mars	SFr. 1.20	SFr. 1.20	SFr. 5.00	SFr. 5.00	SFr. 0.00
23	Twix	SFr. 1.20	SFr. 1.20	SFr. 4.00	SFr. 4.00	SFr. 0.00
24	Zahnset + Kamm	SFr. 7.20	SFr. 7.20	SFr. 5.00	SFr. 1.00	SFr. 0.00
25	DB Tampons	SFr. 4.90	SFr. 4.90	SFr. 4.00	SFr. 2.00	SFr. 0.00
26	Milchschokolade 100g	SFr. 2.40	SFr. 2.40	SFr. 5.00	SFr. 2.00	SFr. 0.00
27	Weisse Schokolade 100g	SFr. 2.30	SFr. 2.30	SFr. 4.00	SFr. 5.00	SFr. 0.00
28	Nuss Schokolade	SFr. 2.40	SFr. 2.40	SFr. 5.00	SFr. 5.00	SFr. 0.00
29	Raspberry Chocolat	SFr. 2.40	SFr. 2.40	SFr. 1.00	SFr. 5.00	SFr. 0.00

Das Backoffice ist das Herzstück der TOPOS Kassensysteme. Hier werden alle Stammdaten erfasst und gepflegt.

Viele Änderungen, wie zum Beispiel Preise oder Druckersteuerungen können in Tabellenform, wie aus dem Excel bekannt, vorgenommen werden.

Die Artikel werden in drei übergeordneten Hierarchien zusammengefasst. Über diese drei bzw. vier Ebenen können Sie umfangreiche Reportmodul Auswertungen abrufen. Selektieren Sie dabei genau die Segmente, welche für Ihre Analyse erforderlich sind.

Informieren Sie sich über die Umsatzentwicklung auf Ihrer Terrasse oder in Ihrem Speisesaal, auf Wunsch bis hinunter zur Articlebene.

Für alle Auswertungen können Sie den Zeitraum selber bestimmen. Möchten Sie sich über heute, gestern oder vorgestern informieren? Interessiert Sie die Entwicklung des letzten Monats, von den letzten zwei Monaten oder einem ganzen Jahr? Definieren Sie den Zeitraum über die eingeblendeten Kalender und nutzen das umfangreiche Reporting.

Xenia Kundenverwaltung

Die Kundenverwaltung ist vielseitig einsetzbar. Die Adresse des gewählten Kunden wird auf der Quittung aufgedruckt. Die Konsumationen des Gastes wird in der Kundenhistorie verwaltet. Eine Rechnungsstellung mit offen Postenverwaltung steht ebenfalls zur Verfügung. Verwalten Sie Ihre Stamm- oder Businesskunden, registrieren Sie die Konsumationen Ihrer Pensionäre oder Verwaltungsmitglieder, buchen Sie interne Konsumationen auf die entsprechenden Kostenstellen.

- ➔ Fakturierung mit Debitoren- und OP-Verwaltung
- ➔ Kundenkonten (z.B. Golfclubverwaltung)
- ➔ Kundenhistorie
- ➔ Pensionärlösung
- ➔ Monatsrechnung
- ➔ Rabattverwaltung

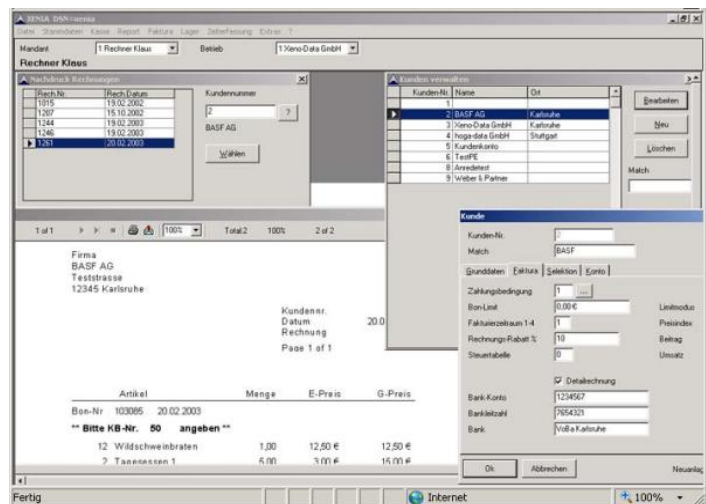

Xenia Kartenverwaltung

Kundenbindung ist heute ein grosses Bestreben. Mit der TOPOS Kartenverwaltung können Sie Kundenkarten aller Art erstellen und in verschiedensten Funktionen einsetzen. Ob als reines Identifikationsmedium zur Ansteuerung von Rabattstufen, als Medium zur Verbindung eines in der TOPOS Kundenverwaltung geführten Konto, als Wertbadge mit aufgeladenem Wert, zur Erkennung des Gastzimmers über die Zimmerkarte...

Einsatz von:

- ➔ Transponderkarten
- ➔ Chipkarten
- ➔ Magnetstreifenkarten
- ➔ Memberkarten
- ➔ Kundenkarten (Golfclublösung)
- ➔ Hotelkarten

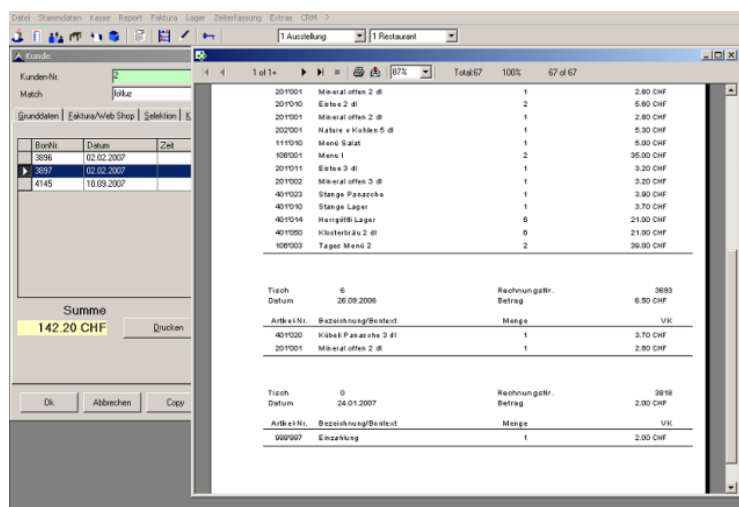

Xenia Lagerverwaltung

Die Lagerverwaltung gilt als eines der Highlights des Systems. Können doch damit verschiedene Lagerorte überwacht und verwaltet werden. Dabei funktioniert eine Umbuchung vom Hauptlager auf ein Nebenlager vollautomatisch mit einem Tastendruck. Teilmengen für Spirituosen können ebenso verwaltet werden, wie auch Mixgetränke oder Offenwein.

- ➔ Mehrlagerverwaltung
- ➔ automatische Lagerverschiebung vom Haupt- an Nebenlager
- ➔ Minimal/maximal Bestand
- ➔ Lieferantenverwaltung
- ➔ automatischer Bestellvorschlag
- ➔ Wareneingang
- ➔ Inventurliste
- ➔ Inventurerfassung mit Differenzenausweisung

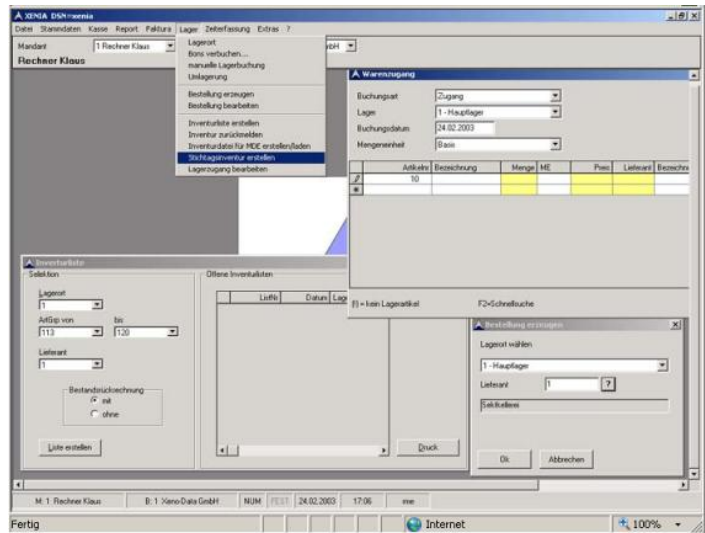

Lagerbewegungsschema

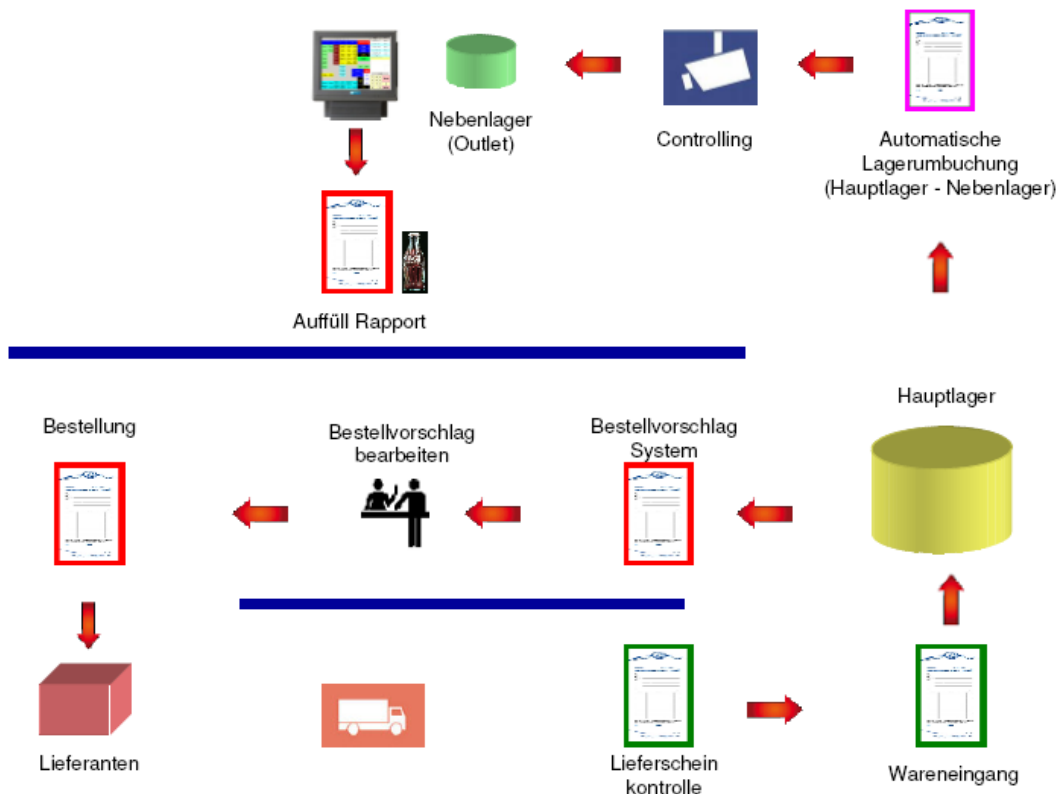

Xenia Weindeklaration

Artikel

Artikelnr.

Bez

Grunddaten | Beschreibung | Lager | EAN-Nummern/Bild | Stückliste

Zusatztext 254

beschreiben Sie hier die Eigenschaften des Weines:
aus welchen Trauben der Wein besteht,
wie lange er im Eichenfass gelagert wurde,
zu welchen Speisen Sie ihn empfehlen würden,
wie der Gast diesen bei Ihnen jetzt und zu welchem Preis erwerben kann
etc. |

Dieses Modul wurde als Marketinginstrument entwickelt und soll besonders in Betrieben mit angeschlossener Weinhandlung oder aktivem Gassenverkauf genutzt werden.

Beim Buchen wird über einen speziellen Drucker eine Etikette in Kartenformat gedruckt, auf welchem Sie dem Gast Ihren Wein erklä-

ren, von der Traubensorte, der Lagerung bis hin zu welchen Speisen Sie diesen Tropfen empfehlen. Natürlich sollen hier die Angaben für den Kauf des Weines nicht fehlen.

Der Servicemitarbeiter legt die automatisch erzeugte Etikette nach dem Ausschank neben die Flasche und informiert somit den Gast sehr diskret, dass der Wein auch direkt gekauft werden kann.

Xenia MIS Management Information System

Erfahren Sie jederzeit und überall was gerade in Ihrem Betrieb passiert.



Abteilungsumsätze
Nov. 18. 2013 11:16:40

Abteilung	Bezeichnung	Umsatz
1	RESTAURANT	870,60
2	BAR	115,40
3	BLAUER SAAL	169,40

Storno nach Kellner
Nov. 18. 2013 14:16:50

kellnr	Anzahl	Wert
1	5	36,5000
2	3	23,0000
3	2	8,8000

TOPOS Architektur

